Miguel Mellado
T. +34 686 668 852
sotogrande@miguel-properties.com

Alrededores

En alquiler desde **1.500** €/mes

2	2		92
DORMITORIOS	BAÑOS	PARCELA	CONSTRUIDO

Viva en un lugar ideal con impresionantes vistas al mar. El apartamento te ofrece una ubicación única: ¡a tan solo 50 metros de la playa!
Disponible para corta temporada.
Apartamentos de 2 dormitorios con amplias terrazas, 2 piscinas y parking subterráneo incluido en el precio.
Impresionantes vistas al mar, pensada para vivir con todas las comodidades de una urbanización exclusiva rodeada de campos de golf, restaurantes y otros servicios para disfrutar todo el año.
Mobiliario y equipamiento de primera.
Baños con calidades premium. Puertas de color blanco.
Salones con grandes ventanales que iluminan toda la estancia, con acceso a amplias terrazas orientadas al mar.
Cocinas con hermosos diseños y líneas limpias que conducen a la sala de estar. Una combinación única de

Miguel Mellado
T. +34 686 668 852
sotogrande@miguel-properties.com

diseño y sostenibilidad.
Amplio, orientado al mar y equipado con todo lo necesario: 2 piscinas exteriores y zonas ajardinadas para relajarse.
Las zonas comunes han sido diseñadas para que puedas disfrutarlas sin renunciar a tu privacidad. Sabemos lo importante que es compartir tu tiempo libre con tus seres queridos.
A escasos minutos de los puertos de La Duquesa y Sotogrande.

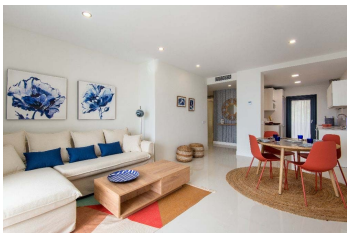
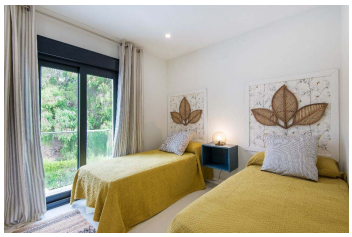

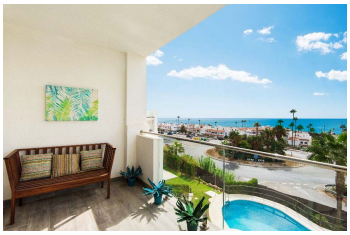

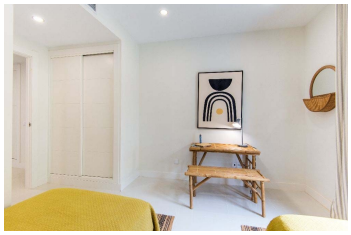
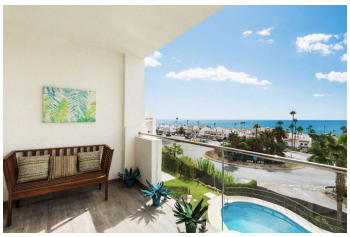

Ver video